

POŽIARNA NÁDRŽ
OBJEM 45,0m3
M=1:50

PÔDORYS

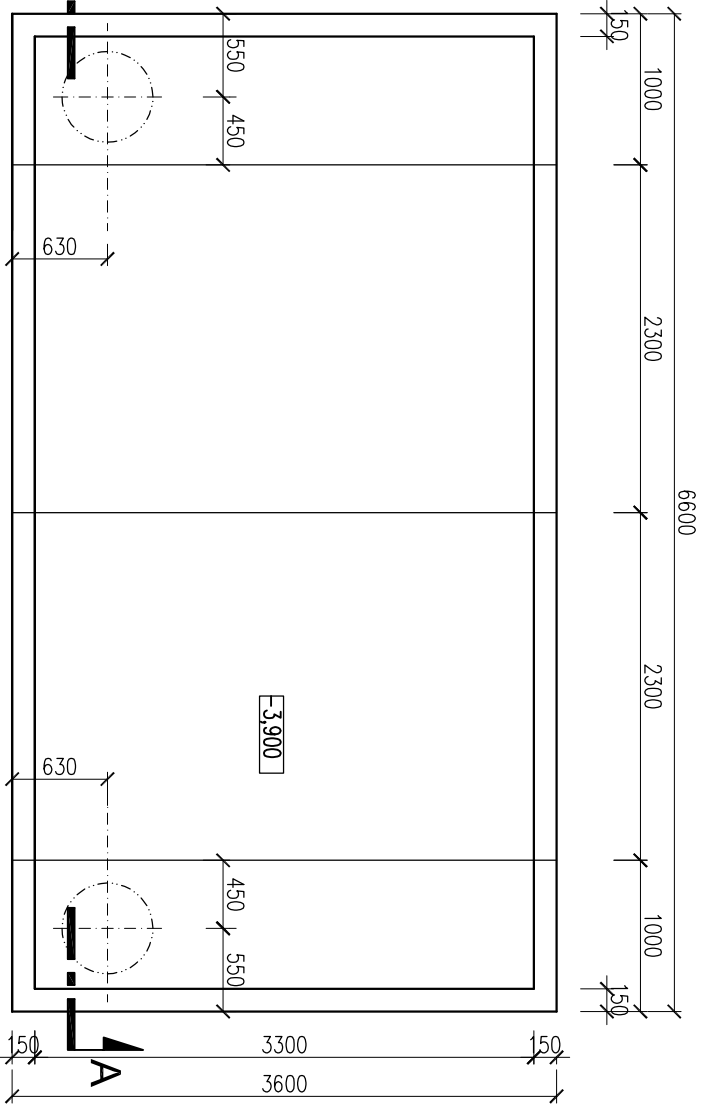

LEGENDA:

- 1 LIATINOVÝ POKLOP Ø600mm , TRIEDA ZAŤAŽENIA B125
- 2 BETÓNOVÝ PRSTENEC TBS 625x100
- 3 BETÓNOVÝ PRECHODOVÝ KUS - KÓNUS TBS 1000/625 - SK
- 4 PRÍTOKOVÉ POTRUBIE HDPE PE100, PN10, SDR17, d40x2,4mm
- 5 PLAVÁKOVÝ VENTIL DN32 - NAPÚŠŤANIE NÁDRŽE
- 6 ZHUTNENÝ OBSYP NÁDRŽE VYKOPANOU ZEMINOU

POZNÁMKY:

- 1. POŽIARNU NÁDRŽ OBJEDNAŤ OD VÝROBCU (f.v. KLATREC spol. s r.o , Trnava), PODLA ROZMEROV UVEDENÝCH V TOMTO VÝKRESE.

REZ A-A

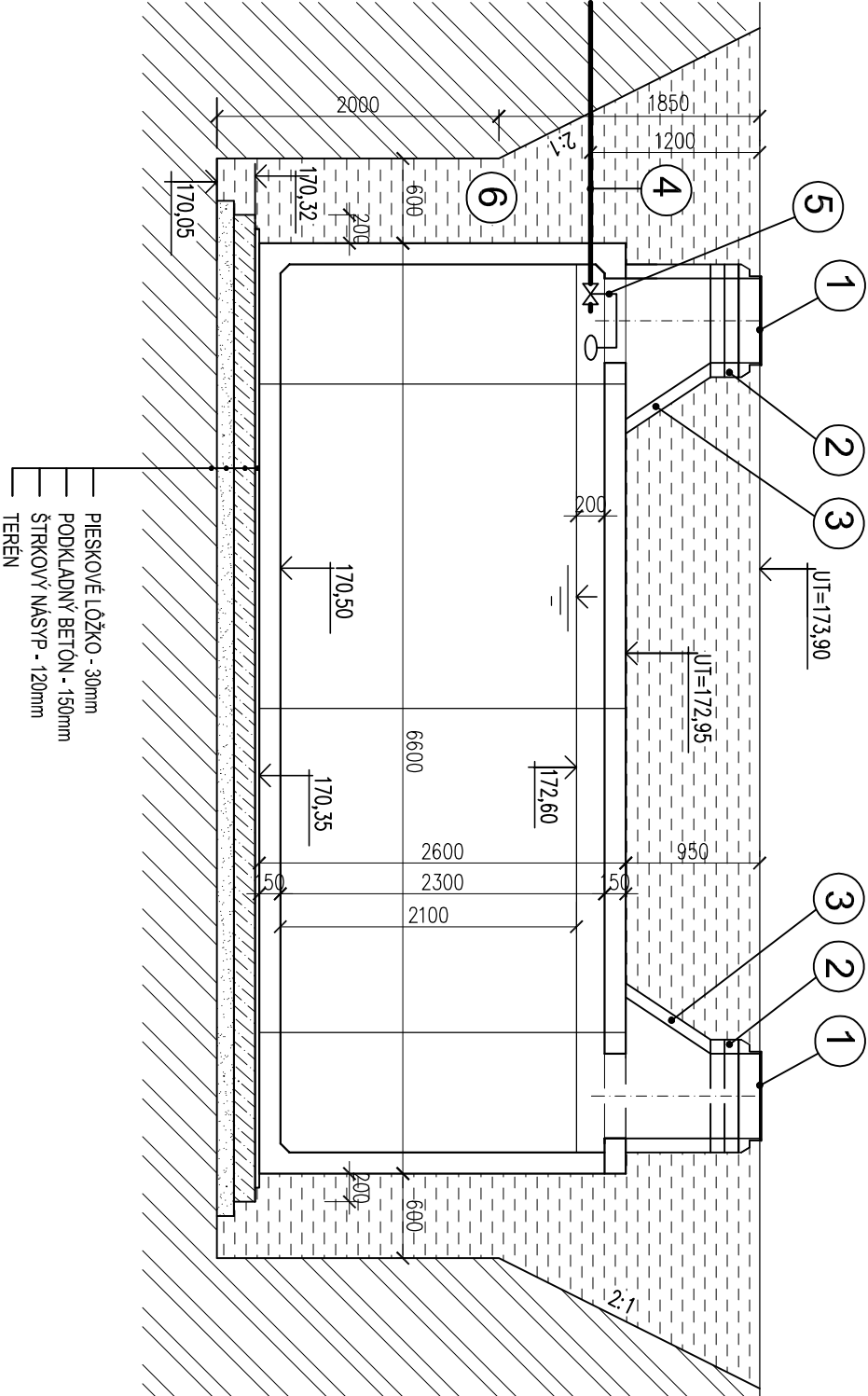

Pečiatka:

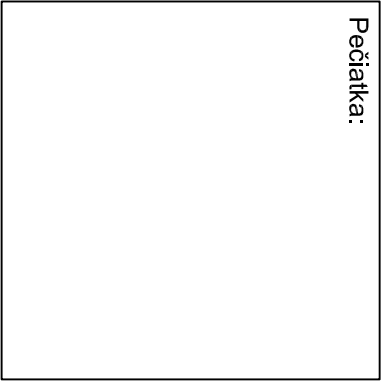

Stavebný objekt:	SO-04 REKONŠTRUKCIA VODOVODU	
Časť dokumentácie:	E4 - SO-04 Rekonštrukcia vodovodu	

Autor architektonického riešenia: ing. arch. Jozef Hrozenský, PhD.

Názov a miesto stavby:		PRESTAVBA ŠPORTOVEJ HALY BERNOĽÁKOVA ULICA TOPOĽČANY	
Objednávateľ:	Mesto Topoľčany	 Architektonická kancelária S.r.o. Adresa: Župné nám. č. 7 949 01 Nitra Slovensko tel: 0903 226 185	
Stupeň projektu:	Realizačný projekt		
Zodpovedný projektant:	Ing. Lucia Kapustová		
Projektant:	Ing. Lucia Kapustová	Dátum: 12/2017	Merka: 1 : 50
Názov výkresu:	POŽIARNA NÁDRŽ	Číslo výkresu: 6	